

Piyasa Verileri

15.12.2023

İç Piyasalar

Kapanış

Değişim %

BIST-100	7.993	2,31
BIST-30	8.664	2,04
DVZSP	30,40	-0,14
EUR/USD	1,091	-0,72
ALTIN	2.033	-0,19
PETROL (BRENT)	75,99	-0,81

Kapanış

Değişim %

USD/TL	29,055	0,32
US 2Y	4,42	0,52
US 10Y	3,91	-0,49

Dış Piyasalar

Kapanış

Değişim %

DJIA	37.178	-0,19
S&P 500	4.716	-0,07
NASDAQ	14.817	0,37
DAX	16.757	0,03
FTSE 100	7.584	-0,85
NIKKEI	32.990	0,93
SHCOMP	2.943	-0,56
VIX	12,2	-2,24

(18.05 TSi)

Şirket Haberleri

BIMAS 1 TL Nominal Değerli Paya Ödenecek Nakit Kar Payı - Brüt(TL) 2. Taksit 3,00 20.12.2023**TCELL** 1 TL Nominal Değerli Paya Ödenecek Nakit Kar Payı - Brüt(TL) 1,0272727 20.12.2023**Halka Açık Ortaklıkların Pay İhraçları** Ege Seramik Sanayi ve Ticaret AŞ Ege Gübre Sanayii AŞ**Doğan Holding Yatırımcı Günü Sunumu Aralık 2023** 2024 Finansal Beklentiler Gelir Büyümesi TÜFE + ~%5-10 FAVÖK Marjı Elektrik üretimi segmentinde artan kapasite ile birlikte hafif iyileşme • Sanayi segmentinde yatay karlılık • Artan rekabet ve daralan pazar neticesinde otomotiv segmentinde gerileme**Türkiye genelinde konut satışları Kasım ayında bir önceki yılın aynı ayına göre %20,6 azalarak 93 bin 514 oldu.** Ekim ayında bir önceki yılın aynı ayına göre %8,7 azalarak 93 bin 761,

Merinos Halı Sanayi ve Ticaret A.Ş.'nin SASA POLYESTER SANAYİ A.Ş. sermayesi içinde payı 1.102.191.144,31 TL nominal tutar karşılığı %20,71'e yükselmiştir.

ASELS 428.538.878,16 Avro ve 4.884.244.675,07 TL tutarında sözleşme ve sözleşme değişikliği**TURSG** 2023 Kasım sonu toplam brüt prim üretimi 50 milyar 848 milyon TL %152 artışla gerçekleşmiştir.**SASA** kurumsal yatırımcılara yapılan pay satışı işleminin takasının tamamlandığını duyurmaktadır.**Pay Piyasasında Volatilité Bazlı Tedbir Sistemi** [BRYAT, GRTRK, IZFAS] [UMPAS]**JANTS** envanter çalışması ve planlı bakım çalışmaları nedeniyle üretime geçici olarak ara verilmesi**PAMEL** Yatırımı Tamamlanan Tortum HES'in Geçici Kabulü Hakkında Şenyurt Üretim Hattı**TÜRKİYE İŞ BANKASI A.Ş.** İç Kaynaklardan Bedelsiz Pay Alma Oranı (%) 150,00**AGROT** 30.09.2023 Ana Ortaklık Payları 226.027.353 (113.201.916)**ULUUN** Antakya Fabrikamızın Revizyon ve İşletme Sermayesi İhtiyacı İçin Finansman Sözleşmesi**TKFEN** Al Thumama Stadyumu Projesi inşaat işlerinin proje maliyetlerinde meydana gelen ve konsolide finansal tablolara yansıtılan artışlarla ilgili İşveren (%50 Tekfen payı yaklaşık 50.1 Milyon ABD Doları) tutarında ödeme yapacaktır. Kuzey Sahası Doğu Kıyı EPC-1 Projesi beklenen zarar tutarının 130 milyon ABD Doları olacağı tahmin edilmektedir. Yukarıda belirtilen gelir ve gider kalemlerinin 59.9 Milyon ABD Doları negatif etkisinin olacağı hesaplanmaktadır.**BINHO** 30.09.2023 Ana Ortaklık Payları 3.566.458.220 (-1.174.578)**AGESA** 01.01.2023 - 30.11.2023 ait prim üretimi 6.607.431.818 TL (31.10.2023 5.873.439.179 TL)***İlaç fiyatlarında kur güncellendi %25 zam.**<https://www.resmigazete.gov.tr/eskiler/2023/12/20231216-2.pdf>

Teknik Bakış

BIST-100 günü %2,31 yükseliş ile 7993 puandan tamamladı. İşlem hacmi 93,8 milyar TL

Destek	GERİ ÇEKİLMELERDE: 7812 5 DK: [*7772-7742] SA: [7680-7652] 7587 7529 GAP* 7384- 7297
Direnç	7992 ÖNC. TEPE TEST EDİLDİ X 8120- 8149 W-W +40 SAPMA * YÜKSELEN TRENDE GERİ DÖNMEK İÇİN ÜZERİNDE KALICILIK 8252 8403- 8562 (AYLIK BAZDA) OLASI YENİ ZİRVE ARAYIŞINDA : 8751 9041 9080

Hisse	Kapanış	Destek	Direnç
EREGL	41.90	39.54 YYO	42.18 42.90 43.08 43.50
PGSUS	703.00	684.27 YYO	716.00 724.50 742.50
GSDHO	3.94	3.86 YYO	4.03 4.07 4.11 4.21
SISEC	48.48	47.80 YYO	49.32 49.74 49.96
OYAKC	56.90	56.65 YYO	58.50 61.70 62.95

Veri Gündemi

AK parti ve MHP heyetleri toplantısı
14.00 Asgari Ücret Tespit Komisyonu ikinci toplantısı (tarafların ücret önerilerini açıklaması ihtimali)
Japonya Merkez Bankası'nın (BoJ) iki gün sürecek toplantısı
Yarın Çin Merkez Bankası (PBOC), LPR faiz kararı
19/12 16.30 ABD Kasım konut başlangıçları önc. 1.372k bek. 1.360k
20/12 18.00 ABD Kasım ikinci el konut satışları önc. 3.79M
21/12 16.30 ABD Büyüme verisi 3T önc. %5,2

Küresel Piyasalar

21/12 Ekonomistler, TCMB'nin bu ay faizi %40'tan %42,50'ye yükseltmesini bekliyor-Foreks (Parasal sıkılaştırma hızı yavaşlatılacak ve sıkılaştırma adımları kısa bir zaman diliminde tamamlanacaktır)
Fitch, Türk bankaları makro ihtiyati düzenlemelerin sadeleştirilmesinin yanı sıra, artan faiz oranları ve enflasyona endeksli tahvil kazançlarının beklenenden daha iyi olması gibi faktörlerin etkisiyle yılın üçüncü çeyreğinde performanslarını iyileştirdi-Bht
Moody's Türkiye'nin kredi notuna ilişkin değerlendirme yapmadı.
Türkiye'nin kredi notunu "B3" olarak tutması beklenirken, görünümünü "durağan"dan "pozitif'e" yükselteceği tahmin ediliyor.

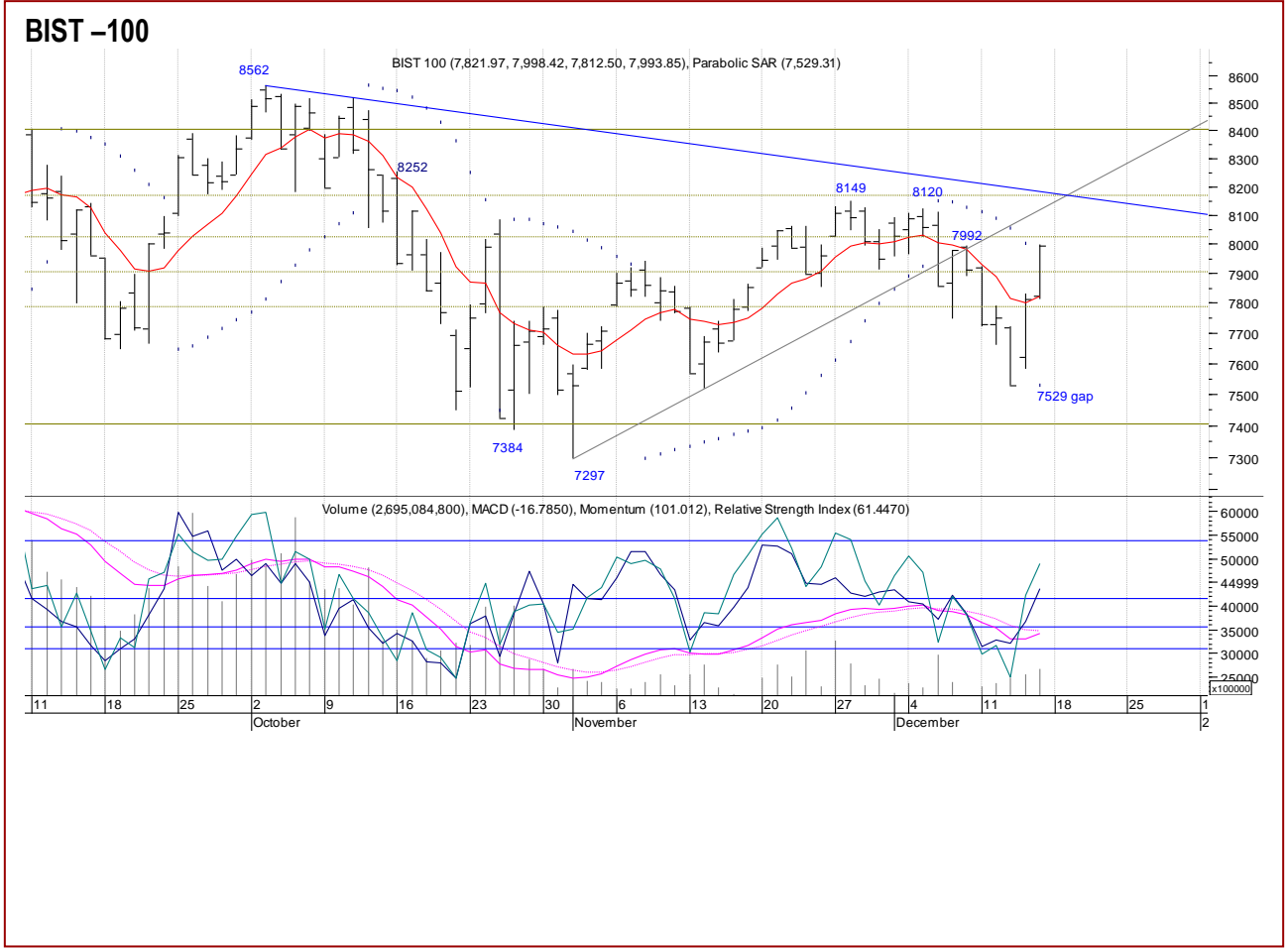

Öneri, eleştiri ve sorularınız için yatirimarastirma@icbcyatirim.com.tr adresine göndereceğiniz e-posta ile bize ulaşabilirsiniz.

Facebook : [ICBC Yatirim](#)

Twitter : [icbcyatirim](#)

Instagram : [icbcyatirim](#)

Linkedin : [ICBC Yatirim](#)

UYARI

Burada yer alan yatırım bilgi, yorum ve tavsiyeleri yatırım danışmanlığı kapsamında değildir. Yatırım danışmanlığı hizmeti SPK tarafından yayımlanan tebliğ çerçevesinde, aracı kurumlar, portföy yönetim şirketleri, mevduat kabul etmeyen bankalar ile müşteri arasında imzalanacak bir sözleşme çerçevesinde sunulur. Burada ulaşılan sonuçlar, tercih edilen hesaplama yöntemi ve veya yorum tavsiyede bulunanların kişisel görüşlerine dayanmaktadır. Sadece burada yer alan bilgilere dayanılarak yatırım kararı verilmesi sağlıklı sonuçlar doğurmayabilir. Ayrıca burada yer alan bilgiler mali durumunuz ile risk ve getiri tercihlerinize uygun olmayabilir.